

Ramel

GELİNCE HATTI

BVCÂRA HESTE

Arif Mehmet Ağa

(d=50)



Ge lin se ha hat
Ya zıl da me meh SAZ

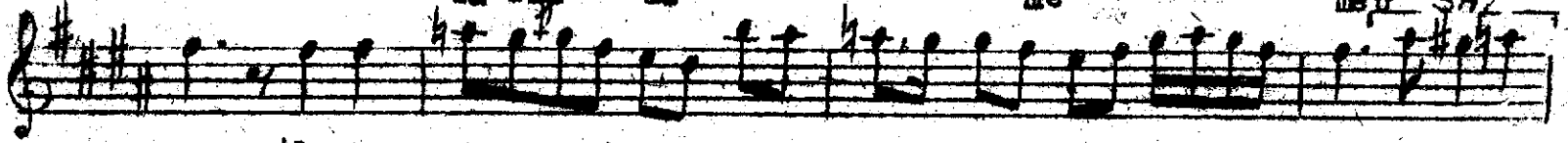

.... tı mı an be r
ha sı sev da

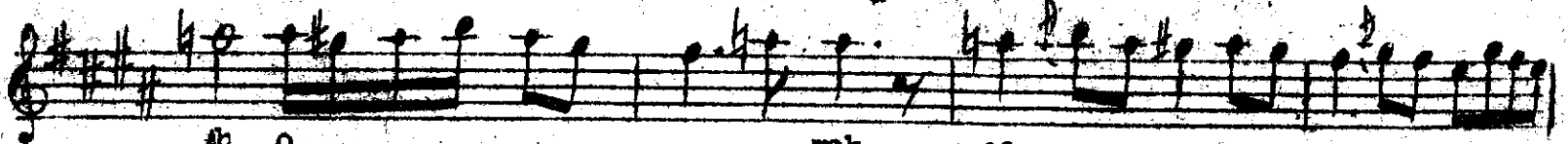

Ah o meh se na
Ah ki ta bi ha



..... li mi ze
li mi ze

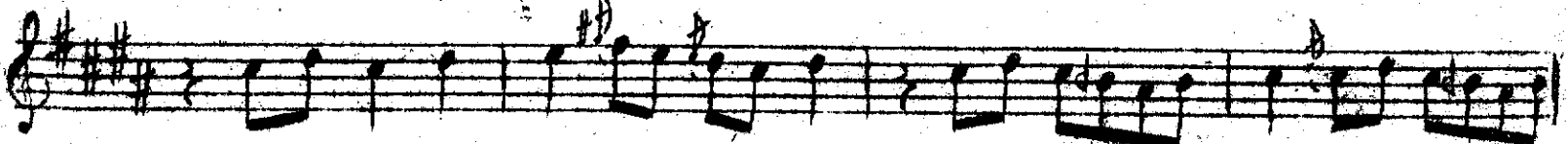

Naz li ya rta şı ve kâ rim

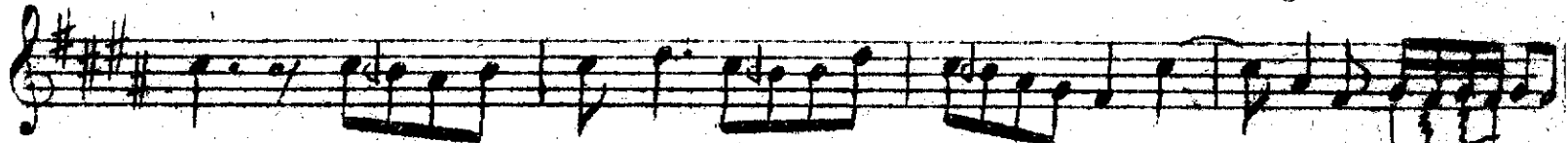

Ah gel e fen dim ey gü li za

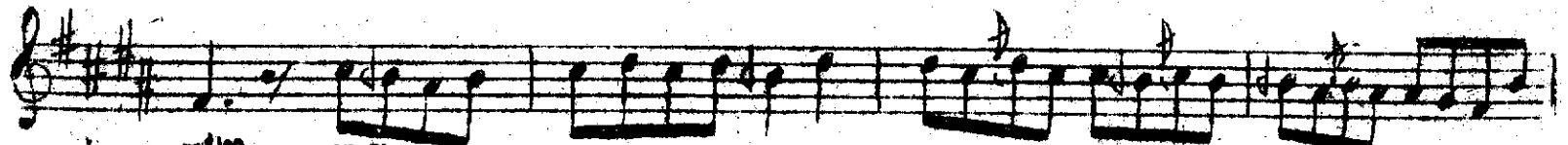

rim yar a mah

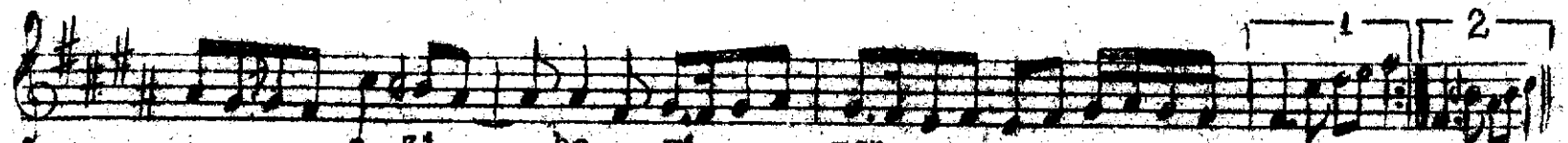

..... a zi ba yi men

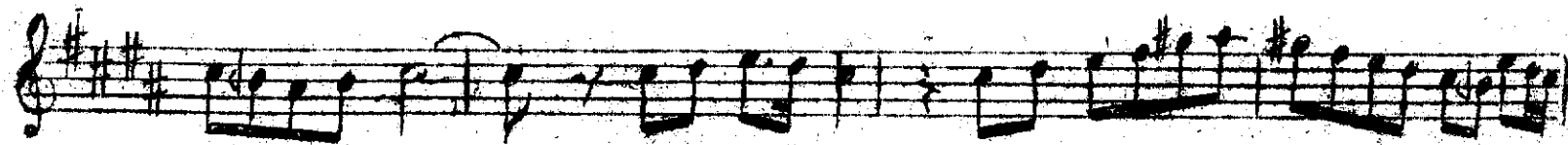

ge ra ga mih rü



Bvoârâ bestenin devamı
GELİNCE HATTI (2)

..... me..... yû kev..... ser.....
..... ol..... sa da.....
se sen..... siz.....
..... SAZ
..... naz lî ya rîm
sî ve kâ rîm ah gel e
fen dîm ey gû lî za.....
rîm yar..... a men.....
..... a be..... ba yî men..... (Sch)

Gelince hattı münber o meh cemalimize
Gereği mîhrü mey kevser olsada sensiz
Yazıldı mebhâsı sevda kitabı hâlimize
Hiç abu tab gelirmî şebî visalimize
Nazlı yarım şivekârım ah gel efendim ey gülizarım yar aman a zibay!

Münber - Güzel kokulu, anberleşmiş, güzel kokan
Mebhâs - bilim - fikir söyleme konusu münakaşâ
Mîhr - Güneş - Sevgi, dostluk